Apokalypsa Dürerova - súbor Dürerových *ilustrácií* (*drevorez líniový*), ktorých historická individualizácia bola inšpirovaná *Svetovou kronikou*; súbor vytvorený okolo r. 1498; vychádza zo *Zjavenia Jána*; aktualizoval dobové spoločenské, náboženské a protifeudálne zápasy meštianstva a sedliakov; autor v jednotlivých *grafických listoch* zobrazil dobové osobnosti; dielo ovplyvnilo pojednávanie apokalyptickej témy v severnej Európe, najmä vo Francúzsku; Dürerova apokalypsa je zostavená z titulného listu, úvodného listu *Umučenie sv. Jána/Martýrium Jána Evanjelistu* a 14 listov:

1.*Jánovo videnie siedmich svietnikov*
2.*Otvorená planúca nebeská brána*
3.*Štyria apokalyptickí jazdci*
4.*Rozlomenie piatej a šiestej pečate*
5.*Štyria anjeli chránia strom života*
6.*Vták Beda*
7.*Trestajúci anjeli*
8.*Silný anjel*
9.*Žena na slnku vzdoruje drakovi*
10.*Obrana neba proti útoku draka*
11.*Dve šelmy zvádzajú ľudstvo na zlú cestu*
12.*144 000 spravodlivých vyzýva k odplate*
13.*Veľká neviestka babylonská*
14.*Uväznenie draka a Nový Jeruzalem*

pozri *apokalyptické motívy; Kronika Svetová*

http://www.natia.cz/vyber/vyber_cz.asp?page=3&subpage=2&sublevel=0
http://de.wikipedia.org/wiki/Apokalypse_(D%C3%BCrer)
http://commons.wikimedia.org/wiki/Category:Albrecht_D%C3%BCrer_woodcut_series_-_Apocalypse
http://www.facsimilefinder.com/facsimiles/apocalypse-with-pictures-by-albrecht-duerer-facsimile

https://www.google.sk/search?q=Ch.+Weigel&tbm=isch&tbo=u&source=univ&sa=X&ved=0ahUKEwid8cqW7_HLAhWLWxQKHaP-AOYQsAQIKQ&biw=1248&bih=939#tbm=isch&tbs=rimg%3ACaB9MNs0FbvsIji3zlZApXdltFGAiZ_13twVaduQBlcS5qNiEXHINUiChyYknRIqVoBF7gexxg3VyVQk8X4ZnlZn8CioSCbfOVkCld2W0ES17bjhpoEgqKhIJUYCJn_1e3BVoRCX3XNOHL33gqEgl25AGVxLmo2BEte244aaBIKioSCYRccg1SIKHJEZOGAwCNgaUzKhIJiSdEipWgEXsRZy-s6_1_14244qEgmB7HGDdXJVCRH8SxQV6npQRioSCTxfhmeVmfwKEdNCA2NZDTpW&q=Ch.%20Weigel&imgrc=oH0w2zQVu-weXM%3A (kvalitné drevorezy)

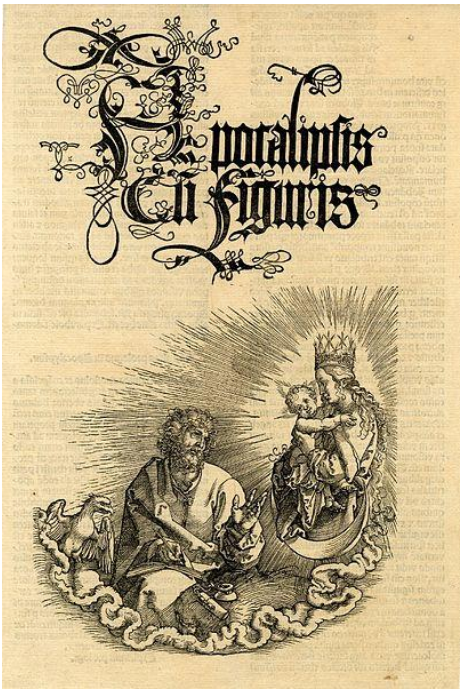

A. Dürer: Frontispice spisu Zjavenie Jána s Dürerovými drevorezmi (1496-1498)
A. Dürer: Frontispice spisu Zjavenie Jána s Dürerovými drevorezmi (1511)

A. Dürer: Martýrium sv. Jána (úvodný list, 1496-1498)
A. Dürer: Jánovo videnie siedmich svietnikov (1.list, 1498)

A. Dürer: Otvorená planúca nebeská brána (2.list, 1496)
A. Dürer: Apokalyptickí jazdci (3.list, 1497-1498)

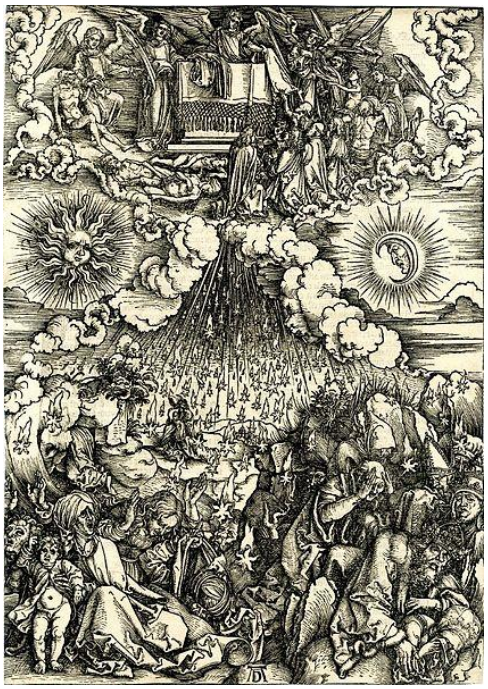

A. Dürer: Rozlomenie piatej a šiestej pečate (4.list, 1497-1498)
A. Dürer: Štyria anjeli chránia strom života (5.list, 1497-1498)

A. Dürer: Vták Beda (6.list, 1496-1497)
A. Dürer: Trestajúci anjeli (7.list, 1496-1498)

A. Dürer: Silný anjel (8.list, 1496-1497)
A. Dürer: Žena na slnku vzdoruje drakovi (9.list, 1497)

A. Dürer: Obrana neba proti útoku draka (10.list, 1498)
A. Dürer: Dve šelmy zvádzajú ľudstvo na zlú cestu (11.list, 1496-1497)

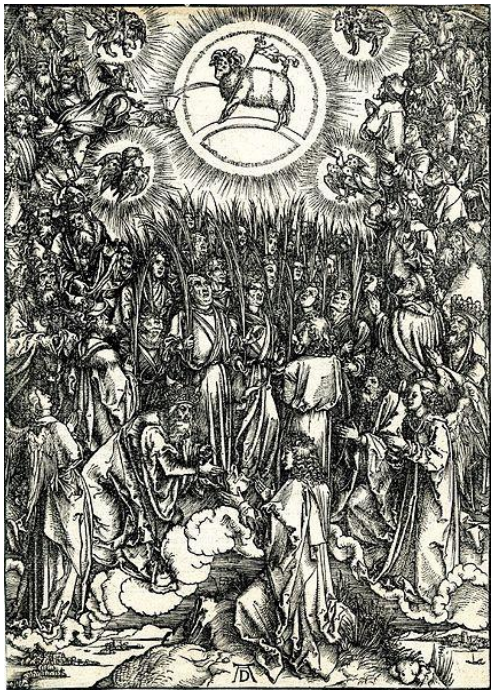

A. Dürer: 144 000 spravodlivých vyzýva k odplate (12.list, 1497-1498)
A. Dürer: Veľká neviestka babylonská (13.list, 1496-1497)

A. Dürer: Uväznenie draka a Nový Jeruzalem (14.list, 1496-1497)